

ANBAU SÜD
SCHNITT S3 - S3

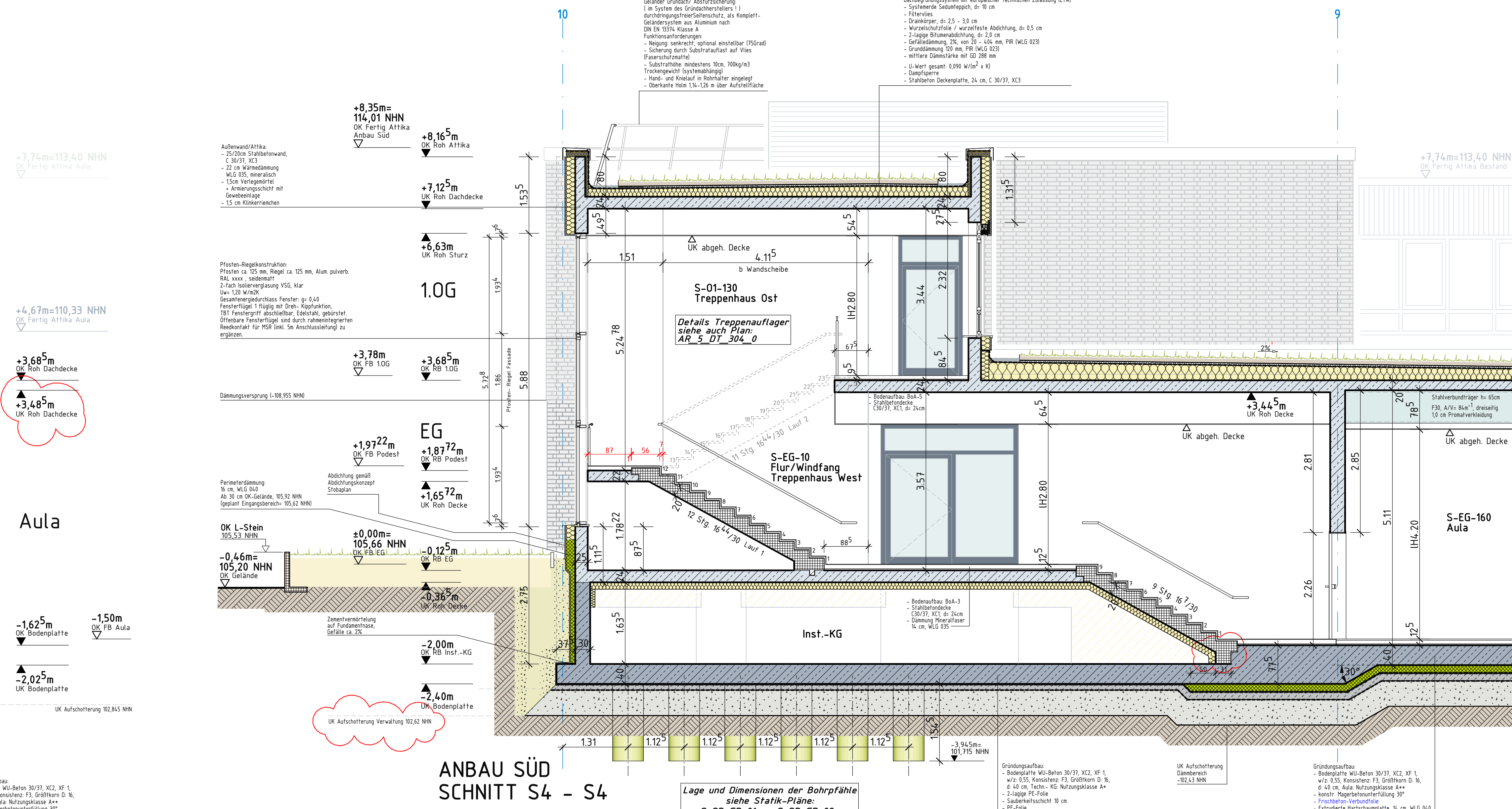

ANBAU SÜD
SCHNITT S4 - S4

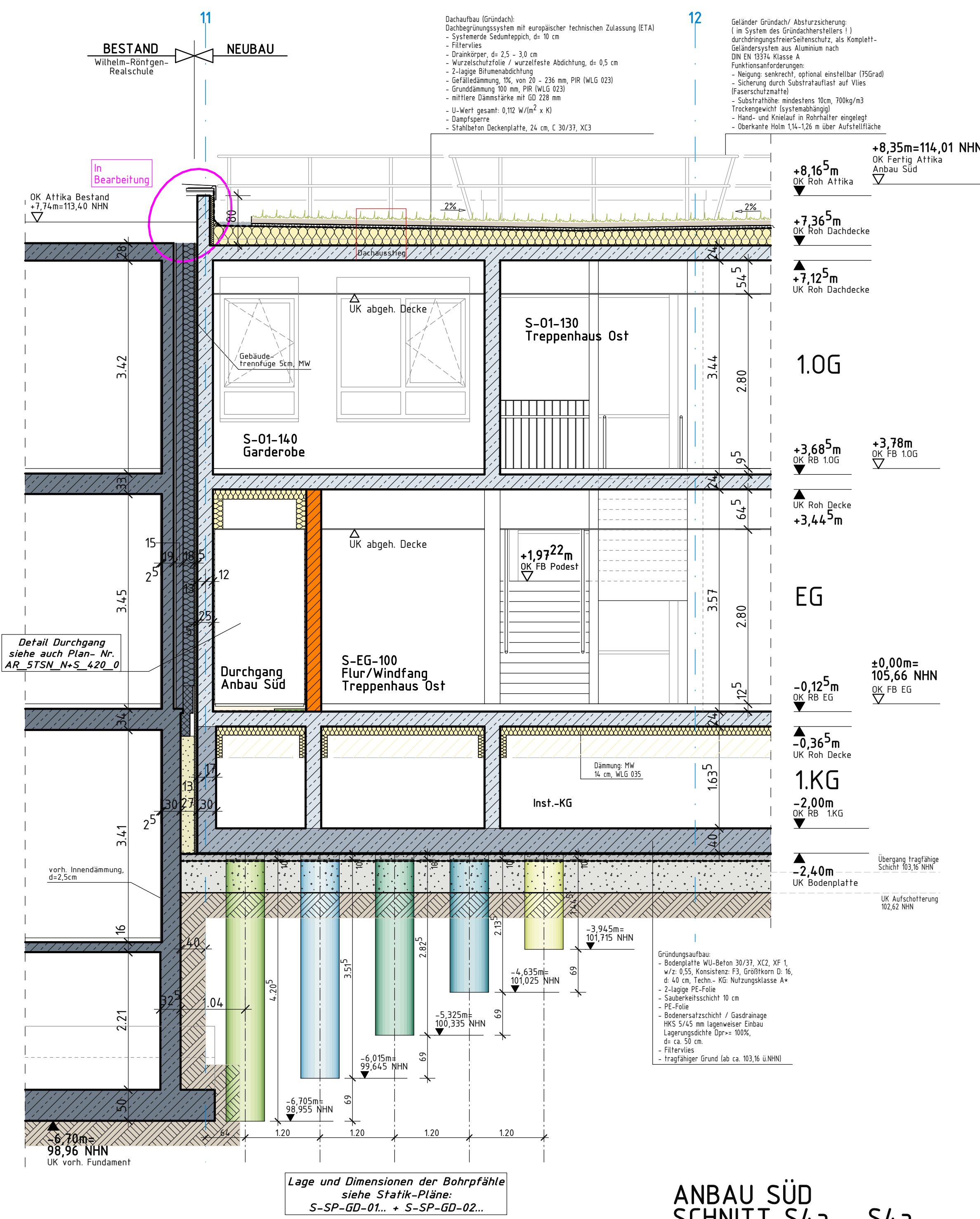

ANBAU SÜD
SCHNITT S4a - S4a

Legende	
	Mauerwerk KS-P 20-2.0-115/240/D/M
	Stahlbeton
	Stahlbeton (WU-Beton)
	unbewehrter Beton
	Betonfertigteil
	Trockenbauwand, Gipskarton GK
	Dämmung
	Perimeterdämmung
	Erdreich
	Sperrschicht
	neues Bauteil (im Bestand)
	vorhandenes Bauteil (im Bestand)
	Abbruch (im Bestand)
	Baupart Brandwand
	Baupart Brandwand (F90-A-M)
	Wand feuerbeständig
	Dach feuerbeständig (von innen)
	Wand feuerhemmend
	Dach feuerhemmend (von innen)
	T30 selbstschließend, gem. DIN 4102 T5 und DIN 18082
	T30/R5 selbstschließend und rauchdicht
	RS Rauchschutzstürz, selbstschließend, gem. DIN 18095 T1
	DS dichtschließende Tür
	NA 2. Rettungsweg über Fenster, mind. 0,90m x 1,20m, Brüstung max. 120m
	SV Sichtverbindung
	Feuerlöscher
	Hausalarm
	Bedienstelle Rauchabzug
	Rettungsweg
	Oberkante Fertigkonstruktion
	Oberkante Rohkonstruktion
	Überkante Rohdecke
	Deckenstange
	Unterkante Rohdecke
	Tür-/ Fensterhöhen
	Fertigfußboden
	Rohfußboden
	Unterzug
	Oberkante Roh
	Unterzug
	Decke
	Brüstungshöhe von OKFB
	Brüstungshöhe von OKRB
	Fußbodendurchbruch
	Wanddurchbruch
	W-KB Kernbohrung in der Wand
	SK Sinkkasten
	ELT Elektro Heizung, Klima, Sanitär
	HCS Heizung, Klima, Sanitär
	RR Regenrohr
	Elektro-Anschluss
	Motor (Fenster)
	S1 Steuerung (Fenster)

Höhenbezug: EG = ±0.00 OKFB = 105.66m NHN

d	09.09.24	Schnitt S3-S3: Durchbruch Enttauchung in S-01-220 eingetragen	D. Krug
c	25.09.24	Treppenaufleger/-läufe in Schnitt S4-S4 überarbeitet	D. Krug
b	03.08.24	Plan um Schnitt S4a-S4a ergänzt	D. Krug
a	03.07.24	Aktualisierung	D. Krug
index	Datum	Änderung	Name

Achtung, alle Maße sind eigenverantwortlich zu prüfen, Unstimmigkeiten der Planung sind der Bauleitung bekanntzugeben.
Vor betonierten der Geschossdecken im Anschlussbereich zum Bestand sind die Bestandsdicken zu prüfen!

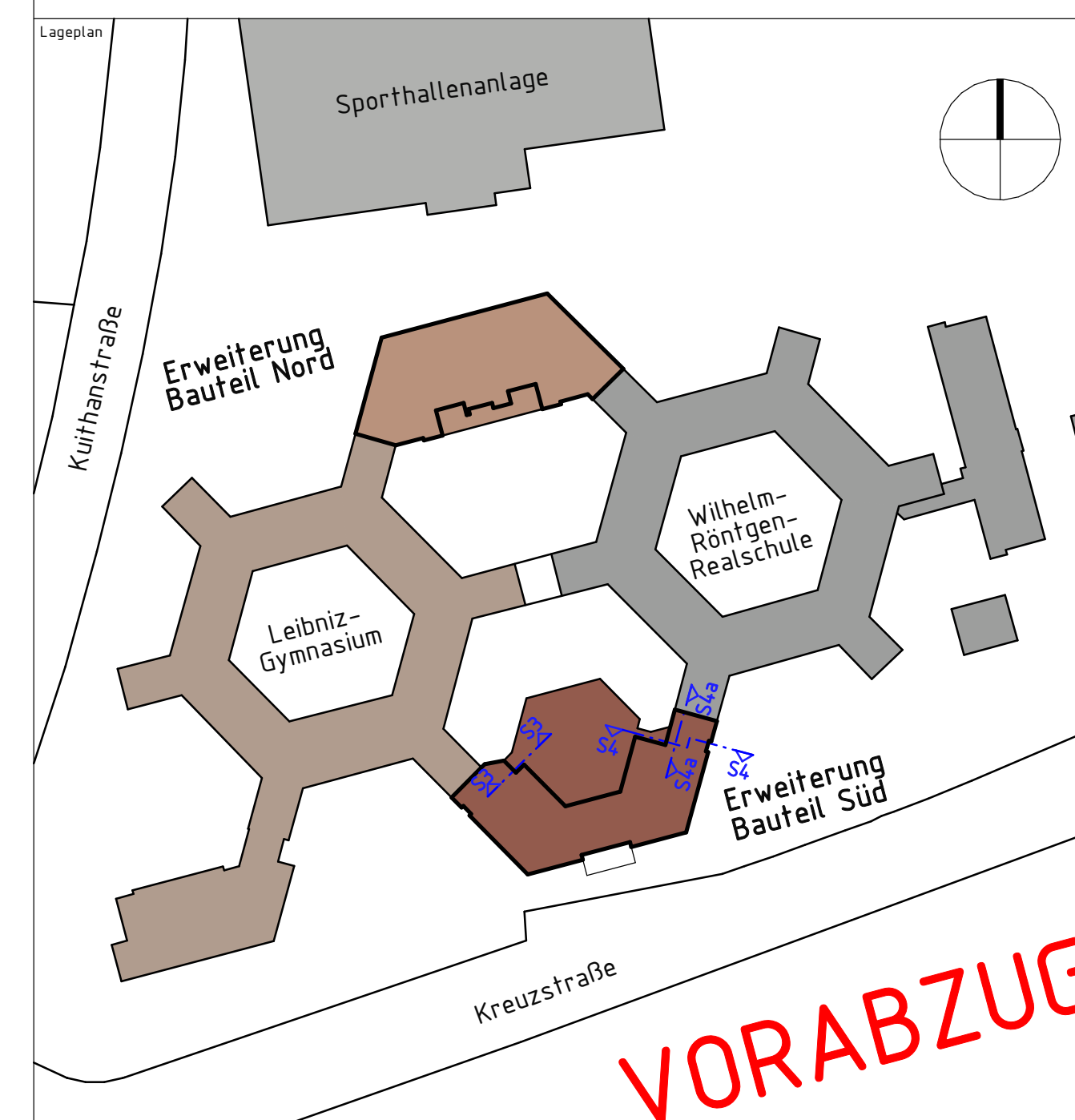

Ausführungsplanung	
Stadt Dortmund - Stadt: Immobilienwirtschaft Königswall 14 44137 Dortmund +49 (0)231 50-0 +49 (0)231 50-24838	Stadt Dortmund Städtische Immobilienwirtschaft flehmenn@stadt.dortmund.de
Leibniz - Gymnasium Kreuzstr. 163 44 137 Dortmund	
Erweiterung	
Bauteil Süd, Schnitt S3-S3, S4-S4 und S4a-S4a	
Planung: M. Bors	Beauftragter: S. Biniek, D. Krug
Abteilung: 65/2-4	Blattgröße: 1570 x 710mm
Datum: 26.06.2024	Maßstab: 1:50
	Zeich.-Nr.: AR_5_SN_S_150_d